

Durch den starken Südwind Bildung von frischem, störanfälligem Tribschnee!

	<p>1900 m</p>	<p>Gurktaler Alpen, Schladminger Tauern</p>		
	<p>2000 m</p>	<p>Dachsteingebiet, Totes Gebirge</p>		
	<p>1700 m</p>	<p>Ennstaler Alpen, Hochschwabgebiet, Eisenerzer Alpen, Rottenmanner Tauern, Nördliche Wölzer Tauern, Südliche Wölzer Tauern, Seckauer Tauern</p>		
	<p>1700 m</p>	<p>Stub- und Gleinalpe, Koralpe, Östliche Fischbacher Alpen und Wechselgebiet, Seetaler Alpen</p>		
		<p>Mürzsteger Alpen, Mürztaler Alpen, Westliche Fischbacher Alpen und Grazer Bergland</p>		

Avalanche problems



Danger ratings

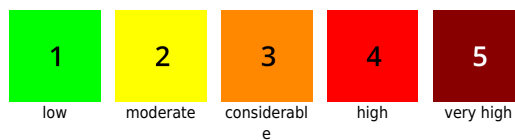

Expositions



Region report

Gurktaler Alpen, Schladminger Tauern

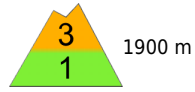

in Rinnen und steilen Mulden,
hinter Geländekanten

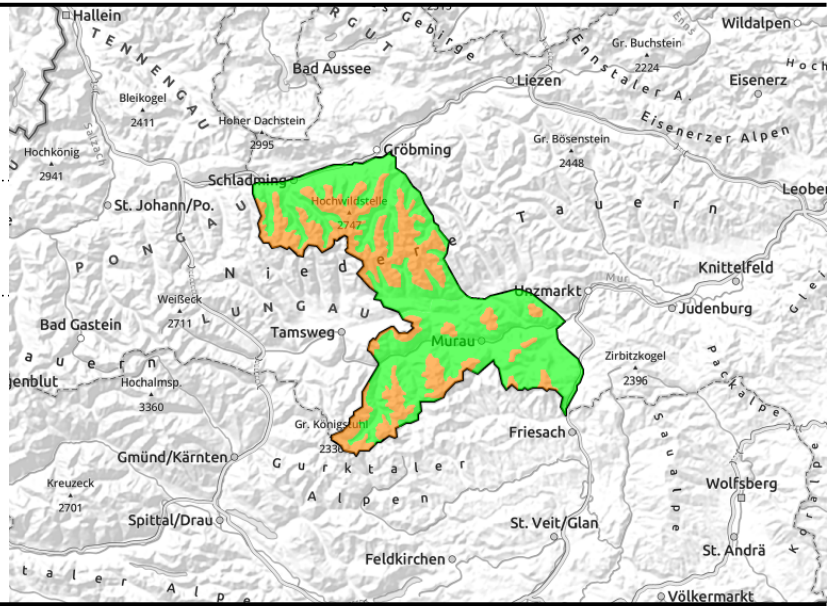

Snowpack structure

Weather

Outlook

Avalanche problems



Danger ratings



Expositions



Region report

Dachsteingebiet, Totes Gebirge



in Rinnen und steilen Mulden,
hinter Geländekanten

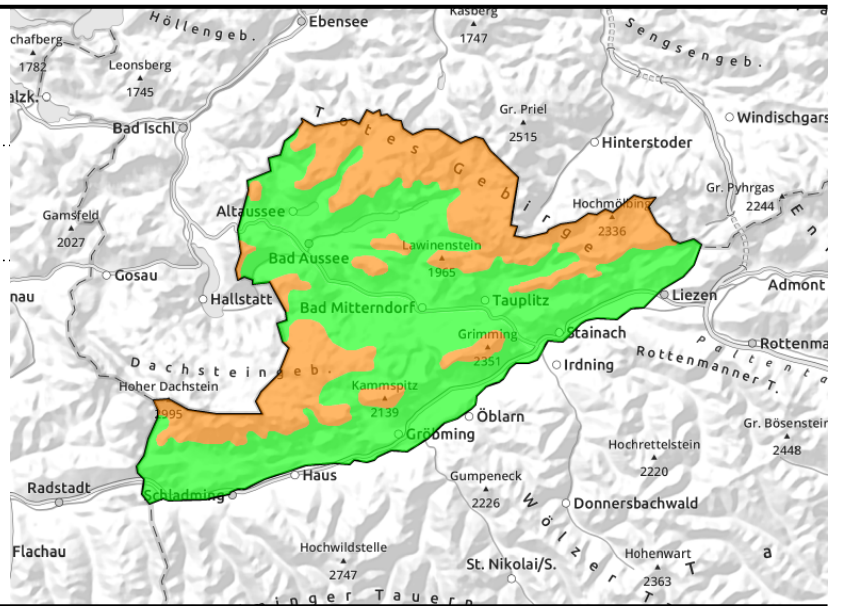

Snowpack structure

Weather

Outlook

Avalanche problems



Danger ratings

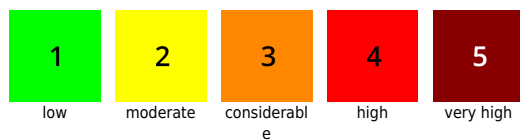

Expositions

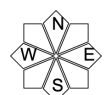

Region report

Ennstaler Alpen, Hochschwabgebiet, Eisenerzer Alpen, Rottenmanner Tauern, Nördliche Wölzer Tauern, Südliche Wölzer Tauern, Seckauer Tauern

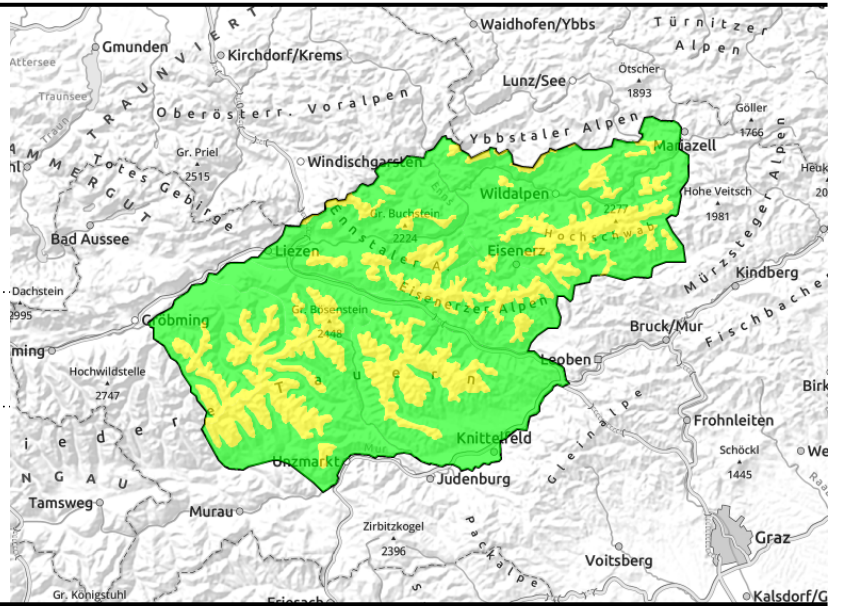

in Rinnen und steilen Mulden, hinter Geländekanten

Snowpack structure

Weather

Outlook

Avalanche problems



Danger ratings



Expositions

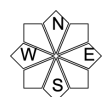

Region report

Stub- und Gleinalpe, Koralpe, Östliche Fischbacher Alpen und Wechselgebiet, Seetaler Alpen

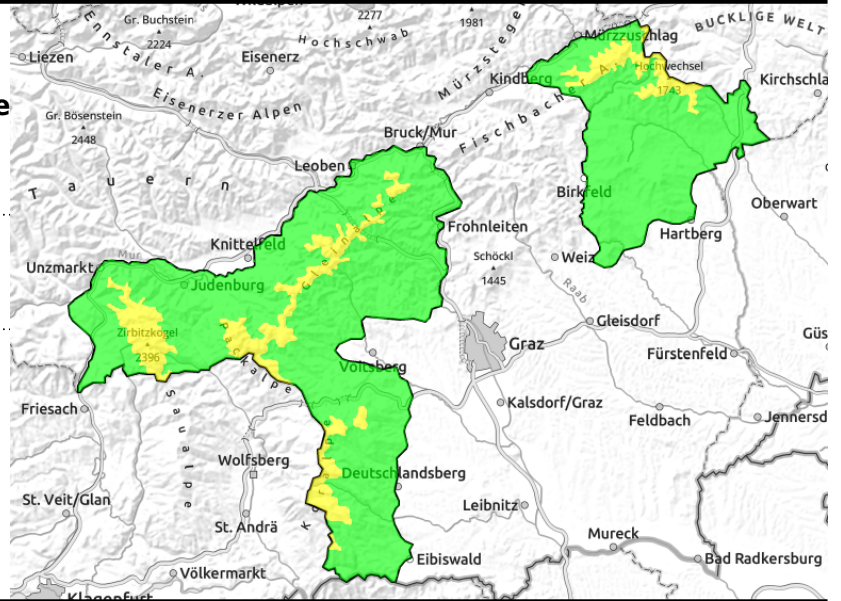
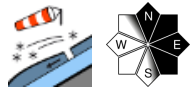
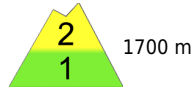

Snowpack structure

Weather

Outlook

Avalanche problems



Danger ratings



Expositions



Region report

**Mürzsteger Alpen, Mürztaler Alpen,
Westliche Fischbacher Alpen und
Grazer Bergland**



dünne und kleinräumige
Triebsschneepakete

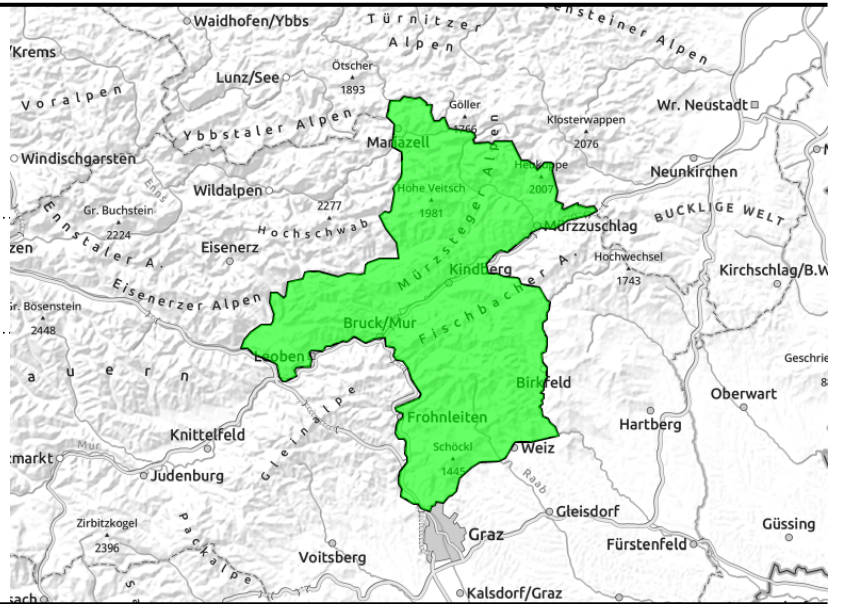

Snowpack structure

Weather

Outlook

Avalanche problems



new snow



wind drifted
snow



old snow



wet snow



persistent
weak layer



no problem

Danger ratings



1

low



2

moderate



3

considerabl
e



4

high



5

very high



Expositions