

Weiterhin heikel in Teilen des Lungaus

	<p>Osterhorngruppe, Gamsfeldgruppe, Untersbergstock, Tennengebirge, Gosaukamm, Pongauer Grasberge, Dientner Grasberge, Chiemgauer Alpen, Heutal, Reiteralpe, Kitzbüheler Alpen, Glemmtal</p>	
	<p>2000 m Loferer und Leoganger Steinberge, Steinerner Meer, Hochkönig, Hagengebirge, Göllstock, Oberpinzgauer Grasberge, Großvenedigergruppe Nord, Glocknergruppe Nord, Goldberggruppe Nord, Niedere Tauern Nord</p>	
	<p>2400 m Großvenedigergruppe Alpenhauptkamm</p>	
	<p>Glocknergruppe Alpenhauptkamm, Goldberggruppe Alpenhauptkamm, Niedere Tauern Alpenhauptkamm</p>	
	<p>2000 m Niedere Tauern Süd</p>	
	<p>Ankogelgruppe, Muhr, Nockberge</p>	

Avalanche problems

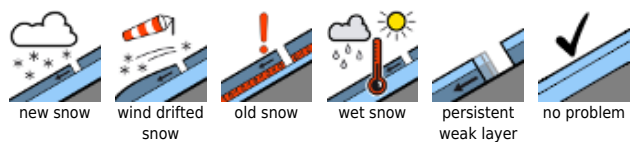

Danger ratings

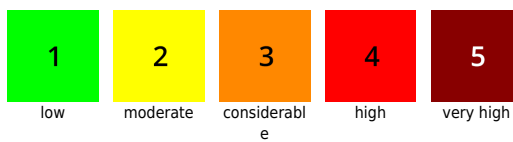

Expositions



Region report

Osterhorngruppe, Gamsfeldgruppe, Untersbergstock, Tennengebirge, Gosaukamm, Pongauer Grasberge, Dientner Grasberge, Chiemgauer Alpen, Heutal, Reiteralpe, Kitzbüheler Alpen, Glemmtal

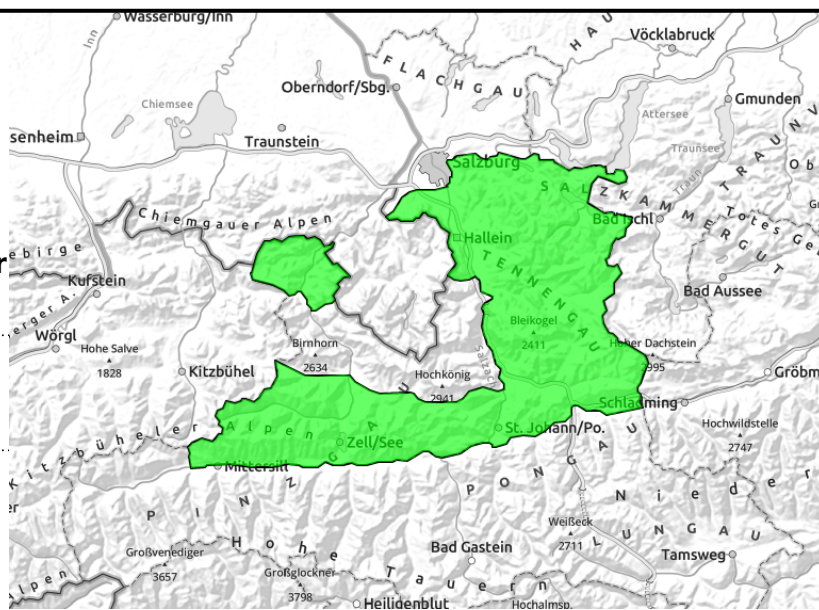

kaum Schwachschichten in der Schneedecke, unter 1600 m
größtenteils noch lockerer Schnee auf aperm Boden

Snowpack structure

Weather

Outlook

Avalanche problems



Danger ratings

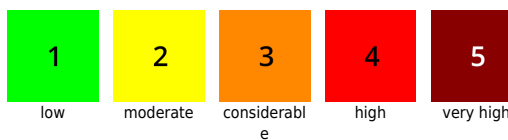

Expositions



Region report

**Loferer und Leoganger Steinberge,
Steinerne Meer, Hochkönig,
Hagengebirge, Göllstock,
Oberpinzgauer Grasberge,
Großvenedigergruppe Nord,
Glocknergruppe Nord,
Goldberggruppe Nord, Niedere
Tauern Nord**

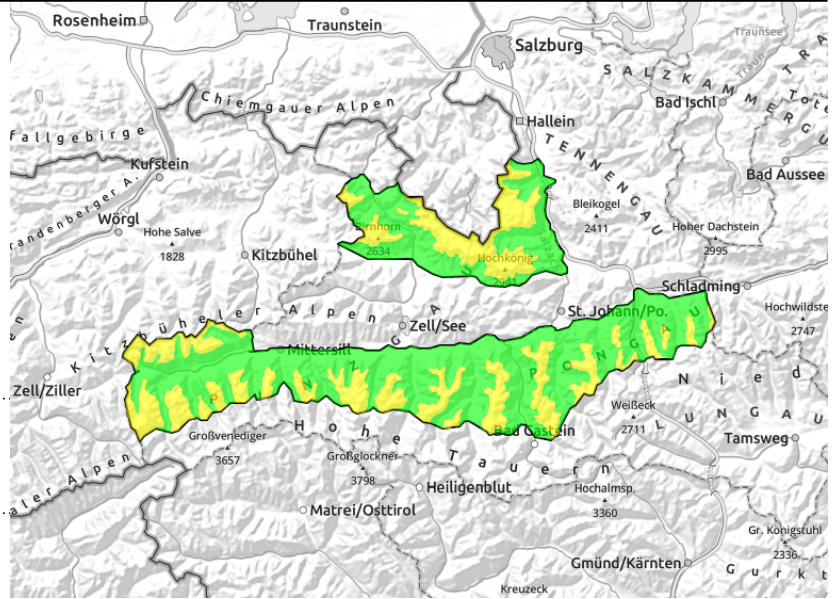

im Nordsektor, an wenigen Stellen im Gelände auslösbar



kammnah, dünne und kleinräumige Tribschneepakete oberhalb von etwa 2000 m

Snowpack structure

Weather

Outlook

Avalanche problems



Danger ratings

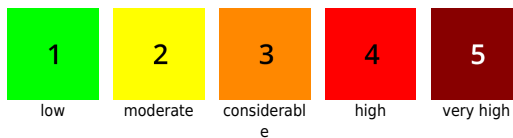

Expositions

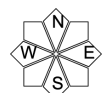

05.01.2021

Region report

Großvenedigergruppe
Alpenhauptkamm



kammnah, kammfern, hinter Geländekanten, hochalpin tlw. noch mit geringer Zusatzbelastung auslösbar



oberhalb der Waldgrenze, im Nordsektor, auslösbar im Übergang von wenig zu viel

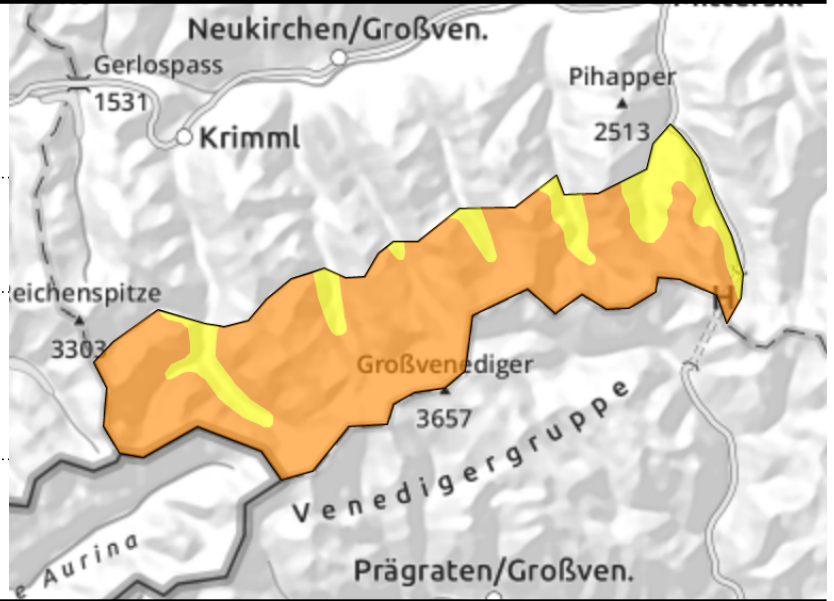

Snowpack structure

Weather

Outlook

Avalanche problems



Danger ratings

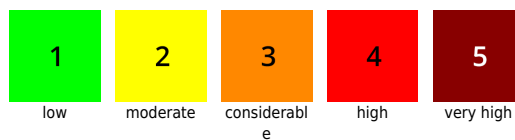

Expositions

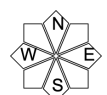

Region report

**Glocknergruppe Alpenhauptkamm,
Goldberggruppe Alpenhauptkamm,
Niedere Tauern Alpenhauptkamm**



oberhalb der Waldgrenze, im Nordsektor, auslösbar im Übergang von wenig zu viel



kammnah, kammfern, hinter Geländekanten, vor allem bei großer Zusatzbelastung auslösbar

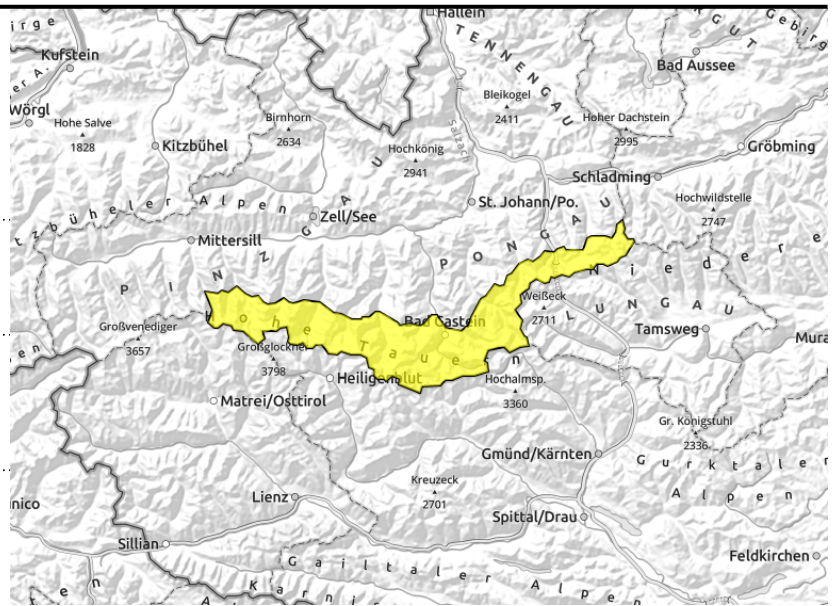

Snowpack structure

Weather

Outlook

Avalanche problems



new snow



wind drifted snow



old snow



wet snow



persistent weak layer



no problem

Danger ratings



1

low



2

moderate



3

considerable



4

high



5

very high

Expositions

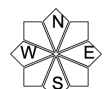

Region report

Niedere Tauern Süd



kammnah, dünne
Tribschneepakete, eher leicht
auslösbar

im Nordsektor, oberhalb der
Waldgrenze, auslösbar im
Übergang von wenig zu viel

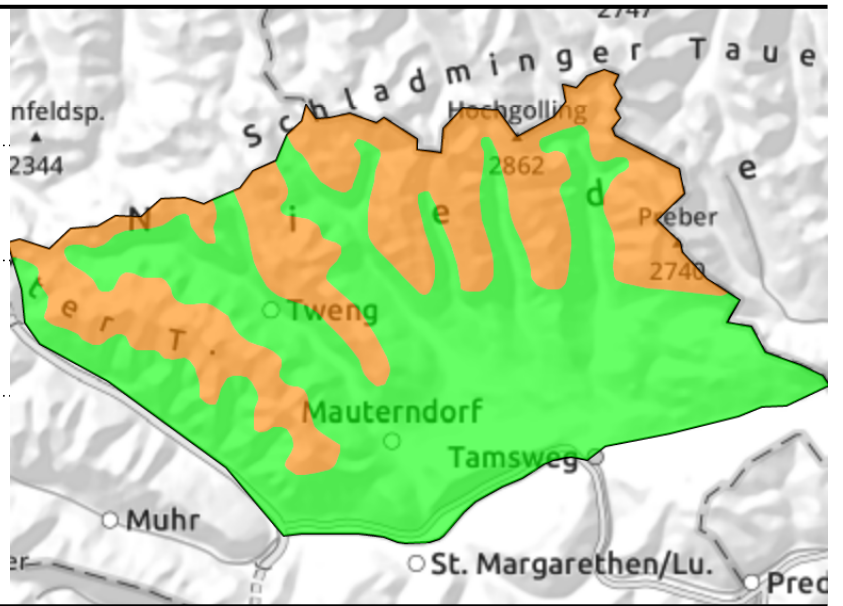

Snowpack structure

Weather

Outlook

Avalanche problems

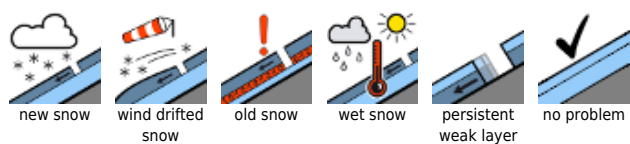

Danger ratings

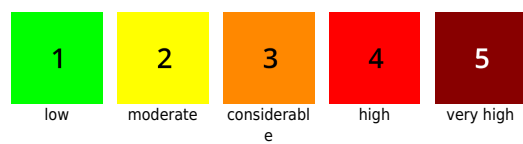

Expositions

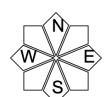

Region report

Ankogelgruppe, Muhr, Nockberge



ober der Waldgrenze tlw. leicht auslösbar, Gefahrenstellen gehäuft kammnah und im Nordsektor



oberhalb der Waldgrenze, auslösbar im Übergang von wenig zu viel, oberflächliche Rutsche können auf tiefere Schichten durchbrechen

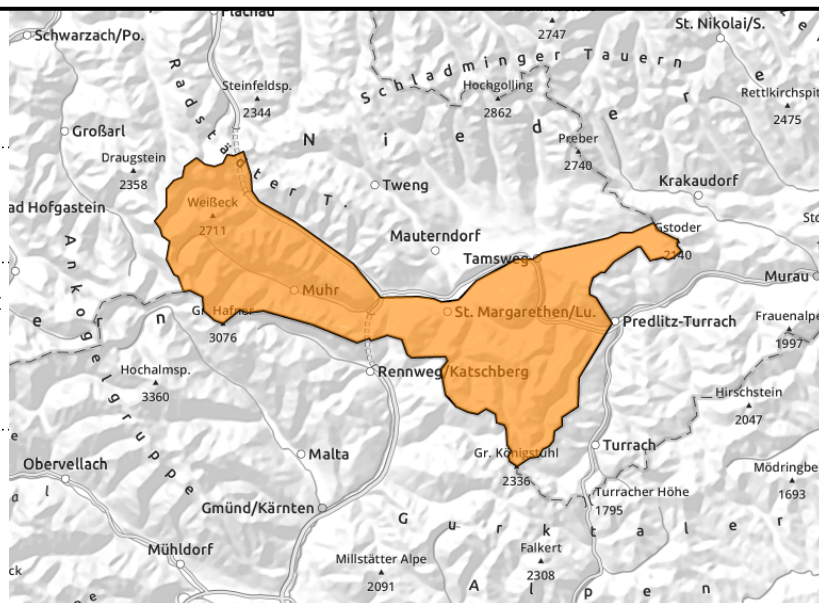

Snowpack structure

Weather

Outlook

Avalanche problems



Danger ratings

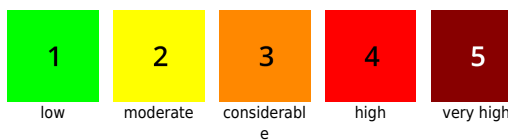

Expositions

