

Frischer Trieb Schnee!

| | | | | |
|--|------------|--|--|--|
| | Waldgrenze | Gippel - Goellergebiet, Rax - Schneeberggebiet | | |
| | | Tuernitzer Alpen, Semmering - Wechselgebiet | | |
| | Waldgrenze | Ybbstaler Alpen | | |

Lawinprobleme



Gefahrenstufen



Exposition





08.04.2021

Gipfel - Goellergebiet, Rax - Schneeberggebiet

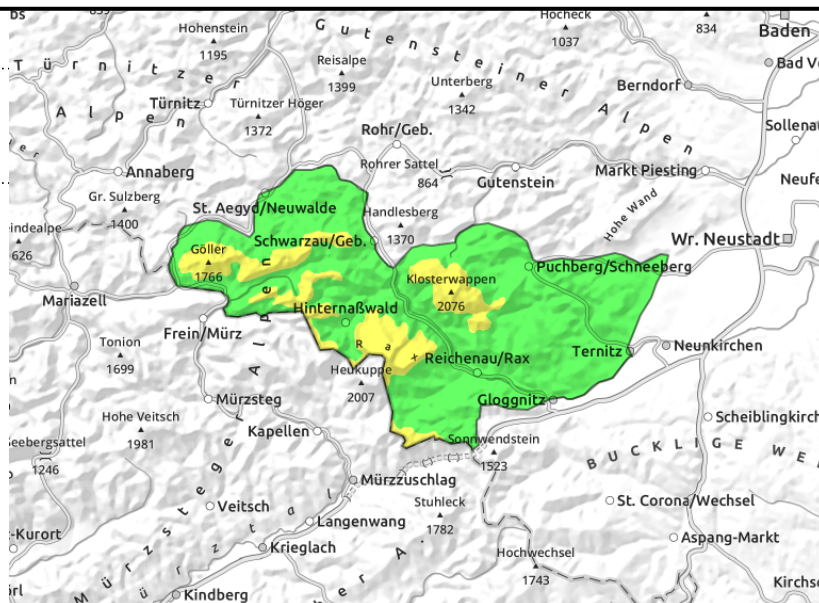
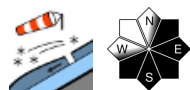

Starker Wind und frischer Triebsschnee!

Oberhalb der Waldgrenze herrscht mäßige Lawinengefahr durch frischen Triebsschnee. Gefahrenstellen finden sich vor allem ost- und südseitig hinter Geländekanten und in Einfahrten zu Rinnen und Mulden. Der kalte, frische Triebsschnee ist teilweise schon durch geringe Zusatzbelastung auslösbar.

Schneedeckenaufbau

Auf ein feuchtes Schneedeckenfundament sind bis zu 30 cm kalter Neuschnee gefallen. Der Neuschnee wurde durch Wind bearbeitet und verfrachtet. Die anfangs gute Verbindung des kalten Neu- bzw. Triebsschnees mit dem Untergrund wird in den Hochlagen zunehmend schlecht.

Wetter

Am Donnerstag können bis in den Nachmittag hinein unergiebigere Schneeschauer durchziehen, danach beginnt sich das Wetter langsam zu beruhigen und es wird recht sonnig. Der Wind weht lebhaft aus Nordwest und die Temperaturen in 1500 m liegen bei -6 Grad.

Tendenz

Der Freitag wird großteils sonnig und deutlich milder. Die Lawinengefahr ändert sich vorerst noch kaum.

Lawinprobleme



Gefahrenstufen



Exposition





08.04.2021

Tuerner Alpen, Semmering - Wechselgebiet

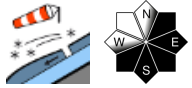

hinter Geländekanten

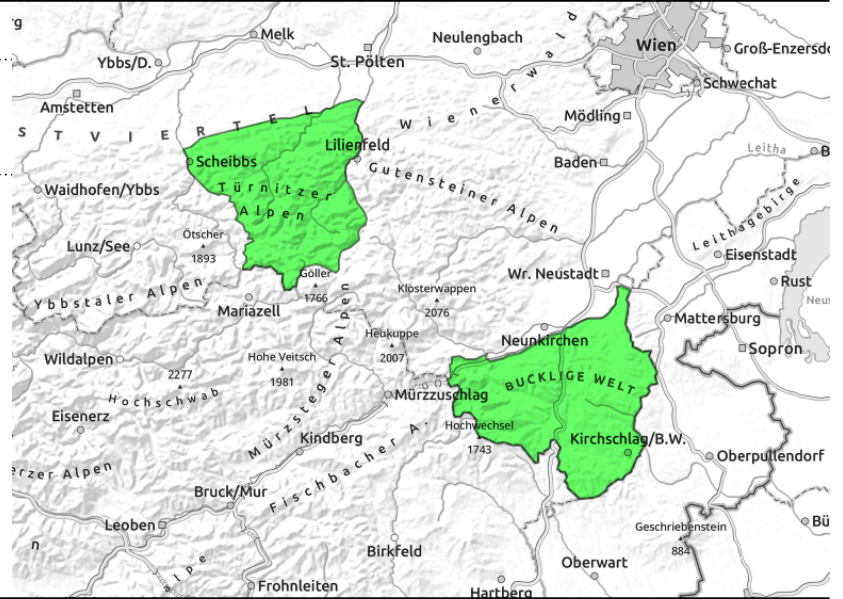

Geringe Lawinengefahr, vereinzelt Triebsschnee

Es herrscht geringe Lawinengefahr. In den Gipfelregionen ist auf kleinräumige frische Triebsschneeanansammlungen zu achten. Besonders betroffen sind die Expositionen Süd und Ost. Hier können kleinere Triebsschneesohlen durch Tourengänger ausgelöst werden.

Schneedeckenaufbau

Auf ein feuchtes Schneedeckenfundament fiel seit Montag ein wenig Neuschnee bei Nordwestwind. In höheren Lagen ist die Verbindung des frischen, geringmächtigen Triebsschnees mit der Altschneedecke nicht gut.

Wetter

Am Donnerstag können bis in den Nachmittag hinein unergiebigere Schneeschauer durchziehen, danach beginnt sich das Wetter langsam zu beruhigen und es wird recht sonnig. Der Wind weht lebhaft aus Nordwest und die Temperaturen in 1500 m liegen bei -6 Grad.

Tendenz

Der Freitag wird großteils sonnig und deutlich milder. Die Lawinengefahr bleibt gering.

Lawinenprobleme



Neuschnee

Triebsschnee

Altschnee

Nassschnee

Gleitschnee

Günstig

Gefahrenstufen



1

2

3

4

5

gering

mäßig

erheblich

groß

sehr groß

Exposition





08.04.2021

Ybbstaler Alpen



Waldgrenze

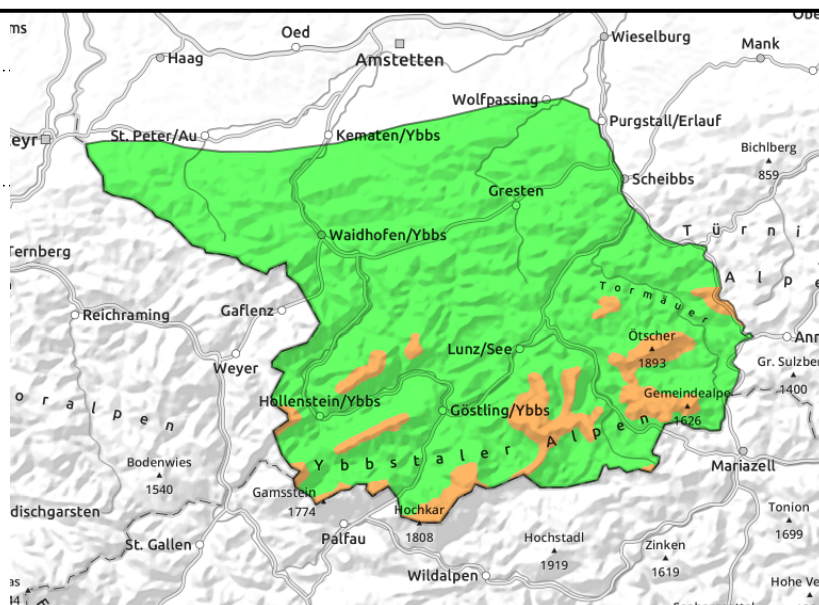
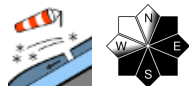

Erhebliche Lawinengefahr durch frischen Triebsschnee!

Oberhalb der Waldgrenze herrscht erhebliche Lawinengefahr durch frischen Triebsschnee. Die Anzahl der Gefahrenstellen hat seit gestern deutlich zugenommen, sie befinden sich vor allem ost- und südseitig hinter Geländekanten und in Einfahrten zu Rinnen und Mulden. Der kalte, frische Triebsschnee ist meist schon durch geringe Zusatzbelastung auslösbar.

Schneedeckenaufbau

Auf ein feuchtes Schneedeckenfundament sind bis zu 40 cm kalter Neuschnee gefallen. Der Neuschnee wurde durch Wind bearbeitet und verfrachtet. Die anfangs gute Verbindung des kalten Neu- bzw. Triebsschnees mit dem Untergrund wird in den Hochlagen zunehmend schlecht.

Wetter

Am Donnerstag können bis in den Nachmittag hinein noch unergiebigere Schneeschauer durchziehen, danach beginnt sich das Wetter langsam zu beruhigen und es wird recht sonnig. Der Wind weht lebhaft aus Nordwest und die Temperaturen in 1500 m liegen bei -6 Grad.

Tendenz

Der Freitag wird großteils sonnig und deutlich milder. Die Lawinengefahr ändert sich vorerst noch kaum.

Lawinprobleme



Gefahrenstufen



Exposition

