

In den Hochlagen mäßige Lawinengefahr!

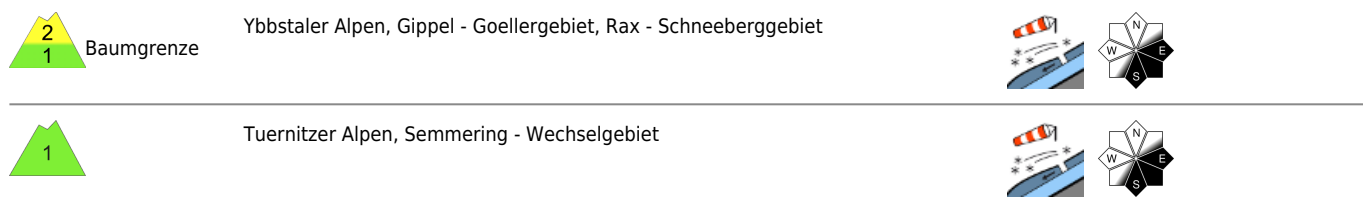

Lawinprobleme



Gefahrenstufen



Exposition





03.04.2021

Ybbstaler Alpen, Gippel - Goellergebiet, Rax - Schneberggebiet

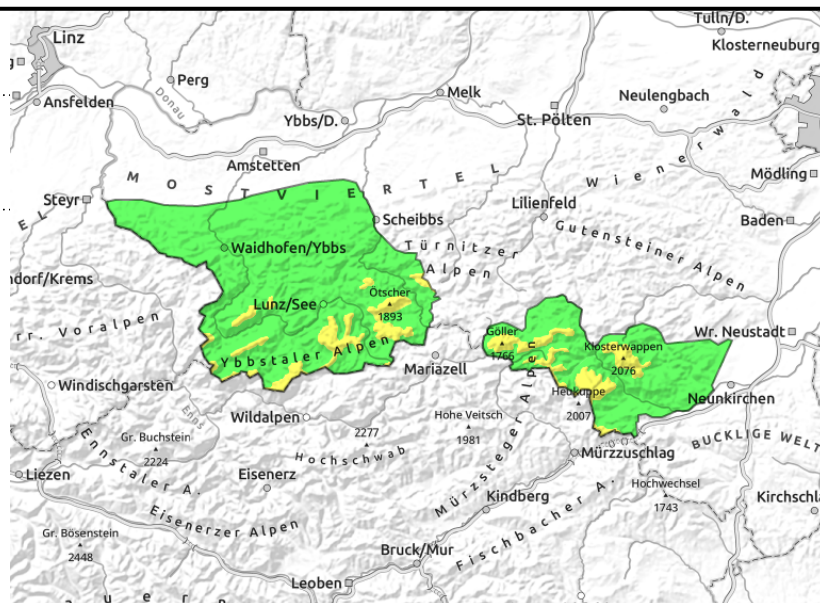
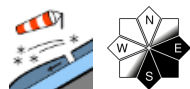

Starker Wind! Frischer Triebschnee!

Es herrscht oberhalb der Baumgrenze mäßige Lawinengefahr. Der Triebschnee ist leicht durch Tourengerer auslösbar. Vereinzelt Gleit- und Nassschneerutsche können nicht ausgeschlossen werden.

Schneedeckenaufbau

In den Hochlagen bildet sich am Samstag eine frische Triebschneeschiicht auf einer nassen Altschneedecke aus. Die Verbindung ist zwischen den genannten Schichten nicht ausreichend.

Wetter

Recht turbulentes, spätwinterlich kaltes Bergwetter bringt der Karsamstag. Immer wieder verdichten sich die Wolken und bringen besonders am Nordrand der Gebirge häufig Schnee-, vereinzelt auch Graupelschauer. Die Schneefallgrenze pendelt meist zwischen rund 500 und 800m Seehöhe. Kurze sonnige Momente dazwischen gibt es aber auch. Der Gipfelwind bläst teils lebhaft bis kräftig aus Nordwest und verschärft das Kälteempfinden. In 1500m Seehöhe liegen die Temperaturen um minus 4 Grad.

Tendenz

Am Ostersonntag ziehen in den niederösterreichischen Bergen noch wiederholt dichte Wolken durch und besonders am Vormittag gehen ein paar Schneeschauer nieder. Der Nachmittag verläuft meist schon trocken und die Wolken lockern zunehmend auf. Keine wesentliche Änderung der Lawinengefahr wird erwartet.

Lawinenprobleme



Gefahrenstufen



Exposition



03.04.2021

Tuernitzer Alpen, Semmering - Wechselgebiet

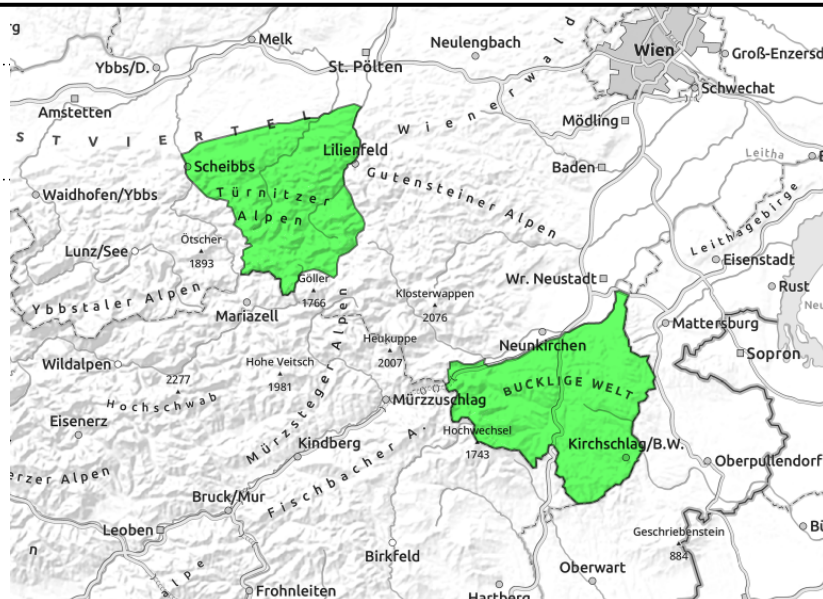
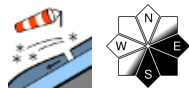

Geringe Lawinengefahr - etwas Neuschnee.

Es herrscht geringe Lawinengefahr. Im Tagesverlauf bilden sich in den Hochlagen kleinräumig oberhalb der Baumgrenze frische Tribschneeablagerungen. Trotz kühlerer Temperaturen sind aus steilen Wiesenhängen weiterhin Gleitschneerutsche möglich.

Schneedeckenaufbau

In den mittleren Lagen ist der Schnee feucht bzw. nass. Der Neuschnee lagert sich auf der feuchten Altschneedecke ab.

Wetter

Recht turbulentes, spätwinterlich kaltes Bergwetter bringt der Karsamstag. Immer wieder verdichten sich die Wolken und bringen besonders am Nordrand der Gebirge häufig Schnee-, vereinzelt auch Graupelschauer. Die Schneefallgrenze pendelt meist zwischen rund 500 und 800m Seehöhe. Kurze sonnige Momente dazwischen gibt es aber auch. Der Gipfelwind bläst teils lebhaft bis kräftig aus Nordwest und verschärft das Kälteempfinden. In 1500m Seehöhe liegen die Temperaturen um minus 4 Grad.

Tendenz

Am Ostersonntag ziehen in den niederösterreichischen Bergen noch wiederholt dichte Wolken durch und besonders am Vormittag gehen ein paar Schneeschauer nieder. Der Nachmittag verläuft meist schon trocken und die Wolken lockern zunehmend auf. Keine wesentliche Änderung der Lawinengefahr wird erwartet.

Lawinprobleme



Neuschnee

Tribschnee

Altschnee

Nassschnee

Gleitschnee

Günstig

Gefahrenstufen



1

2

3

4

5

gering

mäßig

erheblich

groß

sehr groß

Exposition

