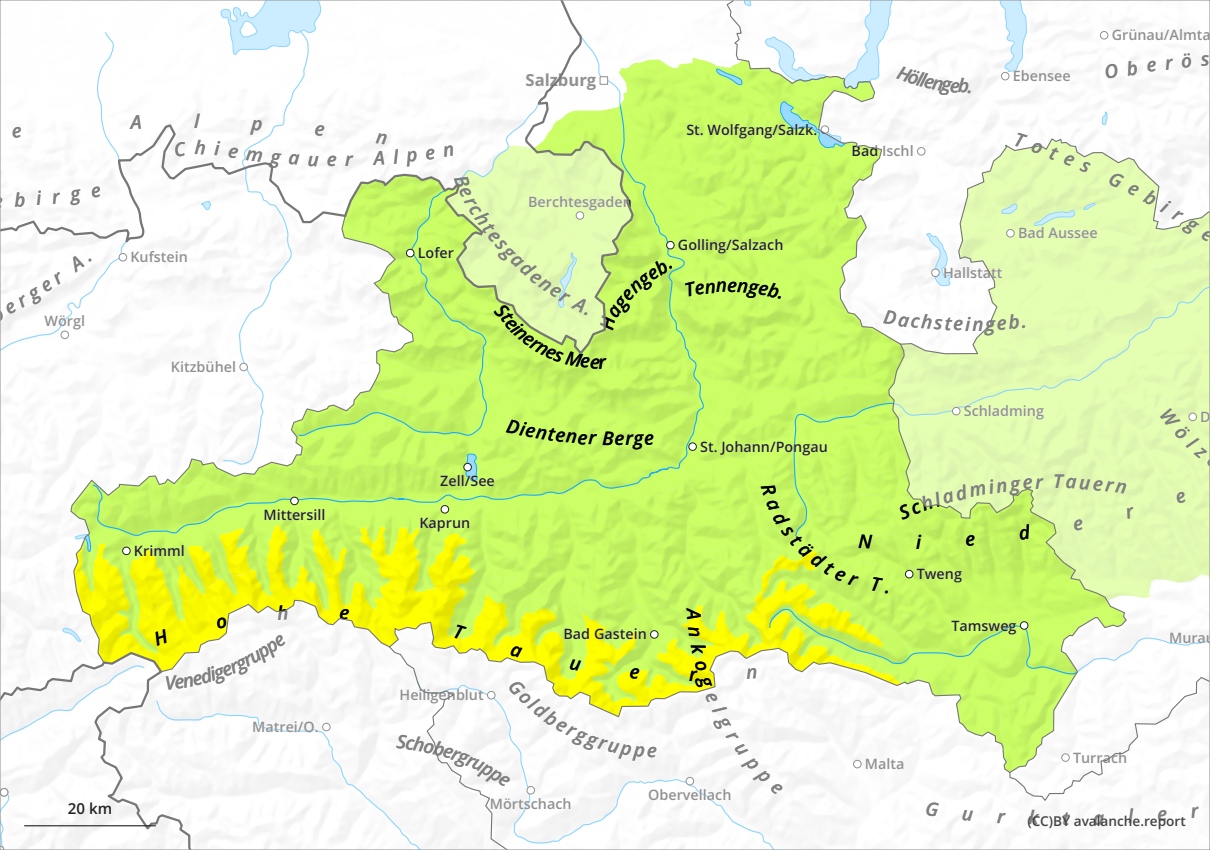
Salzburg
Grünau/Almta
Ebensee
Höllengeb.
Oberös
St. Wolfgang/Salzk.
Bad Ischl
Totes Gebirge
Chiemgauer Alpen
Berchtesgaden
Berchtesgadener A.
Lofer
Kufstein
Wörgl
Golling/Salzach
Bad Aussee
Hallstatt
Hagengeb.
Tennengeb.
Steinernes Meer
Dachsteingeb.
Kitzbühel
Schladming
Dientener Berge
St. Johann/Pongau
Zell/See
Mittersill
Kaprun
Radstädter T.
Schladminger Tauern
Krimml
Tweng
Tamsweg
Bad Gastein
Hohe Tauern
Ankogelgruppe
Venedigergruppe
Heiligenblut
Goldberggruppe
Matrei/O.
Schobergruppe
Malta
Turrach
Mörtschach
Obervellach
20 km
(CC)BY avalanche.report