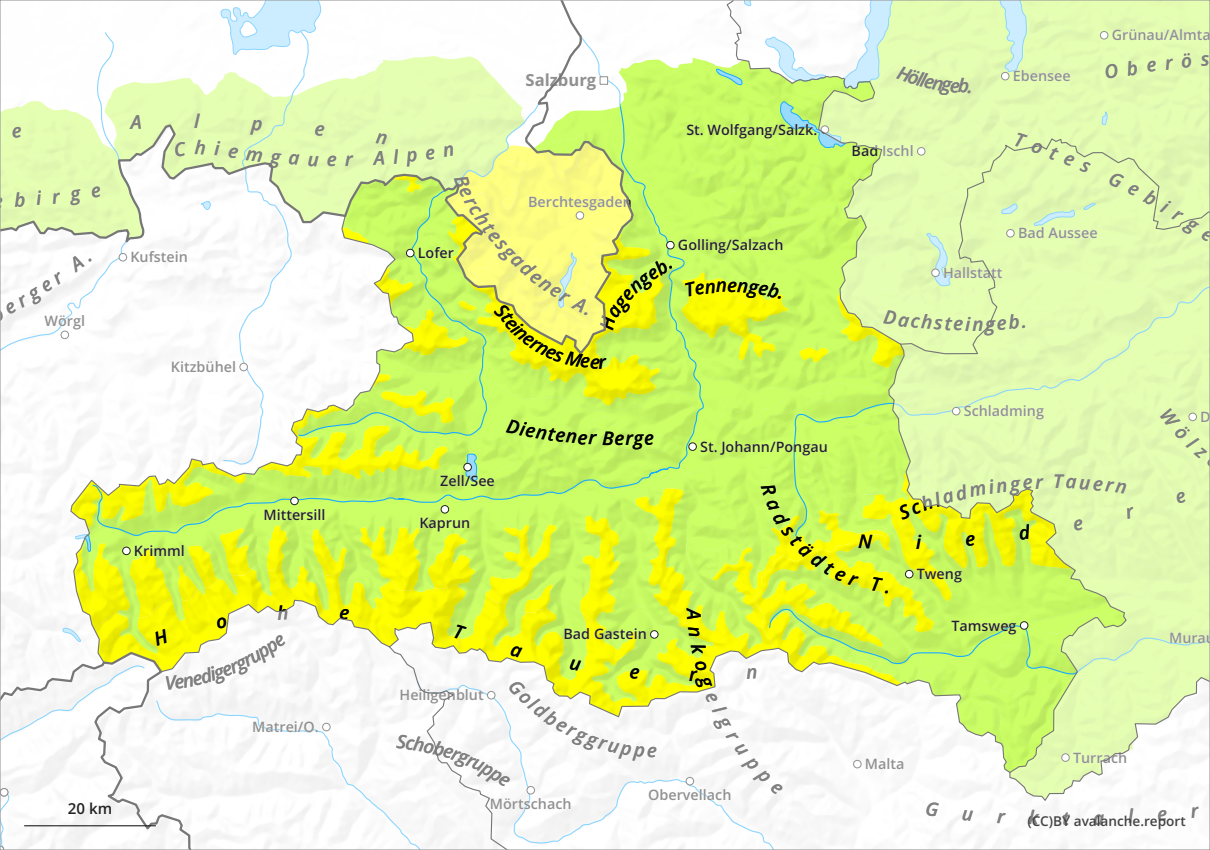
Salzburg
Alpen
Chiemgauer Alpen
Berchtesgadener A.
Berchtesgaden
Lofer
Kufstein
Wörgl
Kitzbühel
Steinernes Meer
Hagengeb.
Tennengeb.
Golling/Salzach
St. Wolfgang/Salzk.
Bad Ischl
Höllengeb.
Ebensee
Grünau/Almta
Totes Gebirge
Bad Aussee
Hallstatt
Dachsteingeb.
Schladming
Dientener Berge
St. Johann/Pongau
Zell/See
Mittersill
Kaprun
Krimml
Radstädter T.
Schladminger Tauern
Tweng
Tamsweg
Bad Gastein
Hohe Tauern
Ankogelgruppe
Venedigergruppe
Heiligenblut
Goldberggruppe
Matrei/O.
Schobergruppe
Mörtschach
Obervellach
Malta
Turrach
Gurktaler
20 km
(CC)BY avalanche.report