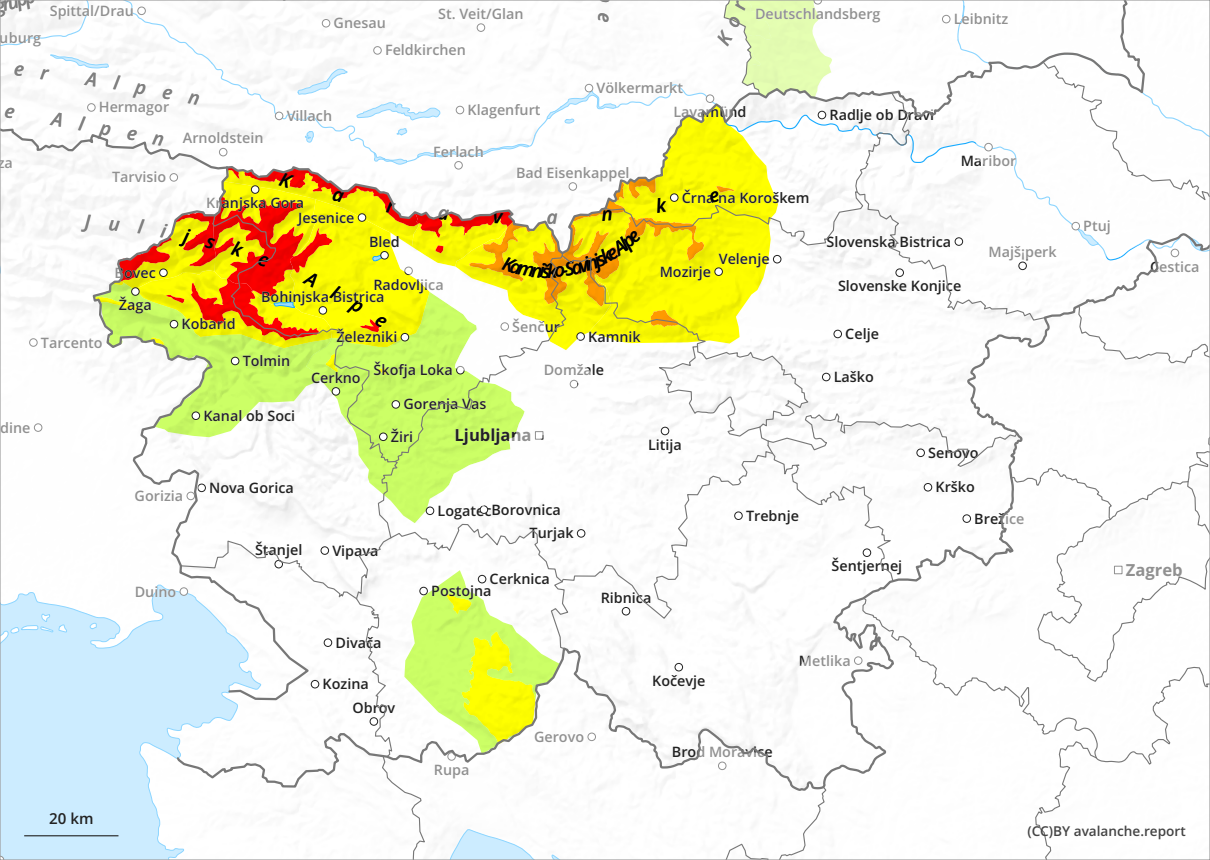
Spittal/Drau
Gnesau
St. Veit/Glan
Deutschlandsberg
Leibnitz
Feldkirchen
Hermagor
Villach
Klagenfurt
Völkermarkt
Lavamünd
Radlje ob Dravi
Arnoldstein
Ferlach
Maribor
Tarvisio
Bad Eisenkappel
Kranjska Gora
Jesenice
Črnečna Koroškem
Ptuj
Bled
Slovenska Bistrica
Majšperk
Bovec
Radovljica
Velenje
Mozirje
Žaga
Bohinjska Bistrica
Slovenske Konjice
Kobarid
Šenčur
Kamnik
Celje
Tarcento
Železniki
Tolmin
Škofja Loka
Domžale
Laško
Cerkno
Gorenja Vas
Kanal ob Soci
Žiri
Ljubljana
Litija
Senovo
Gorizia
Nova Gorica
Krško
Logatec
Borovnica
Trebnje
Brežice
Turjak
Štanjel
Vipava
Šentjernej
Zagreb
Cerknica
Duino
Postojna
Ribnica
Divača
Metlika
Kozina
Kočevje
Obrov
Gerovo
Brod Moravice
Rupa
Kamniško-Savinjske Alpe
20 km
(CC)BY avalanche.report