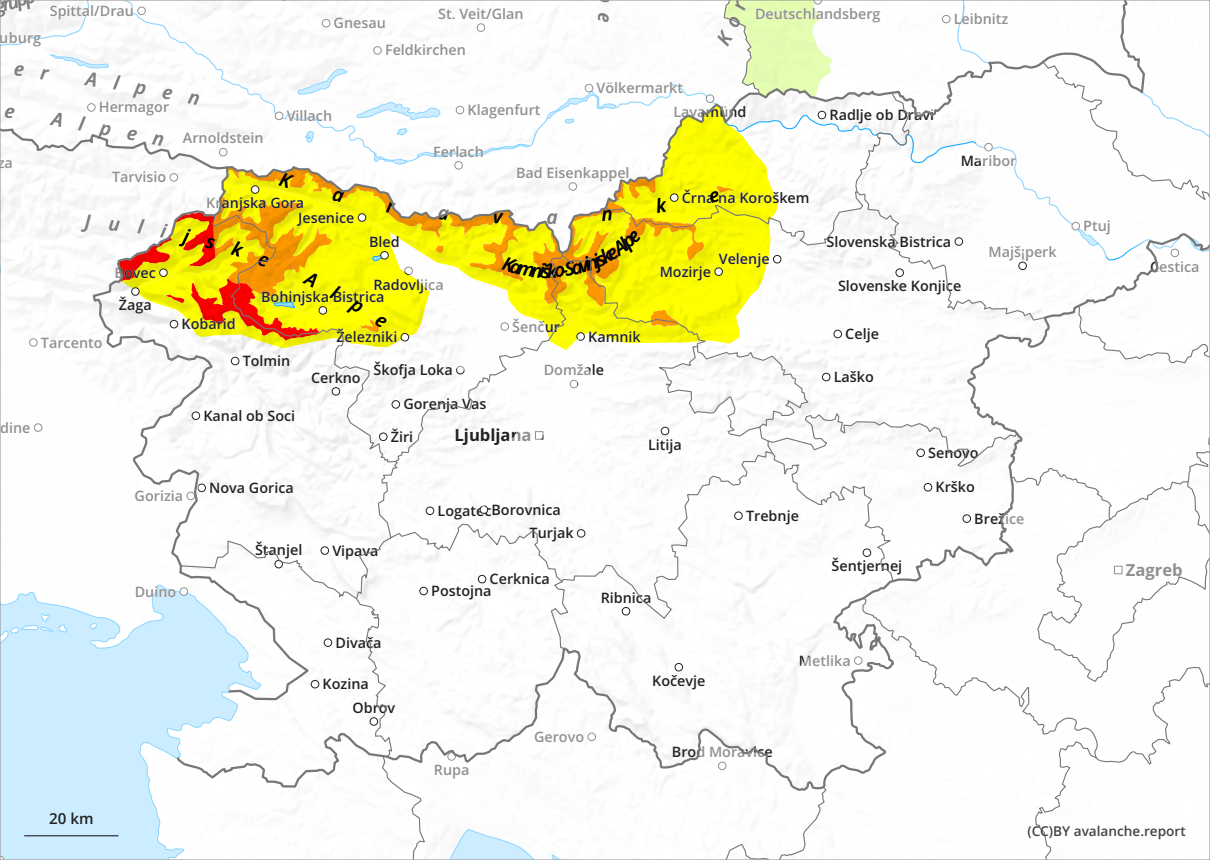
Spittal/Drau
Gnesau
St. Veit/Glan
Deutschlandsberg
Leibnitz
Feldkirchen
Völkermarkt
Hermagor
Villach
Klagenfurt
Lavamünd
Radlje ob Dravi
Arnoldstein
Ferlach
Maribor
Tarvisio
Bad Eisenkappel
Kranjska Gora
Jesenice
Kamniško-Savinjske Alpe
Črnomelj
Črna na Koroškem
Ptuj
Bled
Slovenska Bistrica
Majšperk
Velenje
Bovec
Radovljica
Mozirje
Žagica
Slovenske Konjice
Žaga
Bohinjska Bistrica
Kobarid
Šenčur
Kamnik
Celje
Tarcento
Železniki
Tolmin
Škofja Loka
Domžale
Cerkno
Laško
Gorenja Vas
Kanal ob Soči
Žiri
Ljubljana
Litija
Senovo
Gorizia
Nova Gorica
Krško
Logatec
Borovnica
Trebnje
Brežice
Turjak
Štanjel
Vipava
Šentjernej
Zagreb
Cerknica
Postojna
Duino
Ribnica
Divača
Metlika
Kočevje
Kozina
Obrov
Gerovo
Brod Moravice
Rupa
20 km
(CC)BY avalanche.report