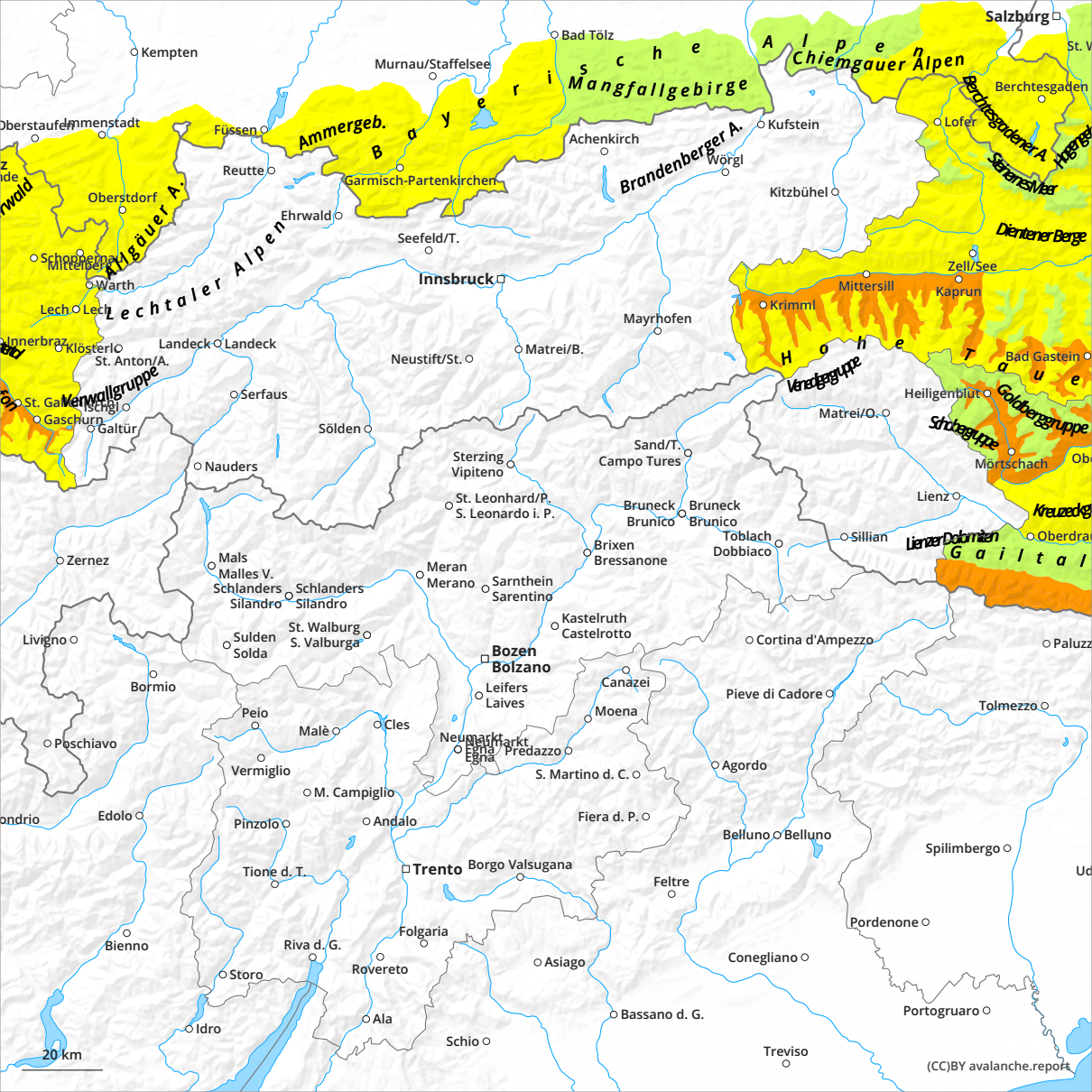
Salzburg
Bad Tölz
Kempten
Murnau/Staffelsee
Bayerische Alpen
Mangfallgebirge
Chiemgauer Alpen
Berchtesgaden
Berchtesgadener Alpen
Oberstaufen
Immenstadt
Füssen
Ammergeb.
Achenkirch
Kufstein
Lofer
Reutte
Garmisch-Partenkirchen
Brandenberger A.
Wörgl
Steinernes Meer
Kitzbühel
Oberstorf
Allgäuer A.
Ehrwald
Seefeld/T.
Dientener Berge
Schoppernau
Mittelberg
Warth
Lechtaler Alpen
Innsbruck
Zell/See
Mittersill
Kaprun
Krimml
Lech
Mayrhofen
Innerbraz
Klösterle
St. Anton/A.
Landeck
Neustift/St.
Matrei/B.
Hohe Tauern
Bad Gastein
Venediggruppe
Verwallgruppe
Serfaus
Heiligenblut
Goldberggruppe
St. Gallenkirch
Ischgl
Gaschurn
Galtür
Sölden
Matrei/O.
Schobergruppe
Nauders
Sand/T.
Campo Tures
Sterzing
Vipiteno
Mörtschach
St. Leonhard/P.
S. Leonardo i. P.
Lienz
Bruneck
Brunico
Kreuzeckg.
Toblach
Dobbiaco
Sillian
Lienzer Dolomiten
Oberdrau
Zernez
Mals
Malles V.
Brixen
Bressanone
Gailtal
Meran
Merano
Schlanders
Silandro
Sarnthein
Sarentino
Kastelruth
Castelrotto
Livigno
Sulden
Solda
St. Walburg
S. Valburga
Cortina d'Ampezzo
Paluzz
Bozen
Bolzano
Bormio
Leifers
Laives
Canazei
Pieve di Cadore
Tolmezzo
Peio
Malè
Cles
Moena
Poschiavo
Neumarkt
Egna
Predazzo
Vermiglio
S. Martino d. C.
Agordo
M. Campiglio
Edolo
Pinzolo
Andalo
Fiera d. P.
Belluno
Spilimbergo
Tione d. T.
Trento
Borgo Valsugana
Feltre
Pordenone
Bienno
Riva d. G.
Folgaria
Rovereto
Asiago
Conegliano
Storo
Bassano d. G.
Portogruaro
Idro
Ala
Schio
Treviso
20 km
(CC)BY avalanche.report